



VISUMANTRAG

ACHTUNG! Bitte mit Kugelschreiber in Blockschrift oder am PC ausfüllen

Bitte mit Kugelschreiber in Blockschrift oder am PC ausfüllen Ich bestätige, daß meine Angaben richtig und vollständig sind. Im Übrigen nehme ich zur Kenntnis, daß jegliche unrichtige oder irreführende Angaben zur Verzicht auf die Ausstellung des Visums sowie anderen in der russischen Gesetzgebung verankerten Maßnahmen führen können. Ich verpflichte mich während der Gültigkeitsdauer des Visums die Russische Föderation zu verlassen. Mir ist bekannt, daß der Besitz des Visums unmittelbar die Einreise in die Russische Föderation noch nicht gewährleistet. Falls mir die Einreise verweigert wird, wird meinerseits die Frage über die möglichen Entschädigungen nicht gestellt.

1. Staatsangehörigkeit (Im Falle eines vorherigen Besitzes der Staatsangehörigkeit der UdSSR oder Russlands sind Gründe und Datum für deren Abgabe anzugeben) _____ _____	7. Zweck der Reise _____ 8. Kategorie, Art des Visums _____
--	--

2. Familienname (gemäß dem Reisepass) _____	9. Anzahl der Einreisen 1 <input type="checkbox"/> 2 <input type="checkbox"/> Mehrmalig <input type="checkbox"/>
---	--

3. Vorname (Vornamen) (gemäß dem Reisepass) _____	10. Datum der Einreise in Russland _____ (TT/MM/JJ)	11. Datum der Ausreise aus Russland _____ (TT/MM/JJ)
---	---	--

4. Geburtsdatum (TT/MM/JJ) _____	5. Geschlecht M <input type="checkbox"/> W <input type="checkbox"/>	12. Wie oft waren Sie in Russland? _____
--	---	--

6. Passnummer _____ Ausgestellt am (TT/MM/JJ) _____ Gültig bis (TT/MM/JJ) _____	Datum Ihrer letzten Reise nach Russland? (TT/MM/JJ) Von _____ bis _____
--	---

13. Zu welcher Dienststelle? (für Touristen – Benennung und Referenznummer des einladenden Reisebüros), für Geschäftsvisa – Benennung der einladenden Dienststelle, Stadt, für einen privaten Aufenthalt – Name, Vorname sowie Adresse der einladenden Person)

14. Reiseroute (Ortschaften)

15. Besitzen Sie den Nachweis über die in Russland gültige Krankenversicherung?
 ja Art des Nachweises _____ nein

16. Mitreisende Kinder unter 16 Jahren sowie andere in Ihren Reisepass eingetragenen Verwandte, die Sie begleiten : nein ja
Familienname, Vorname, Geburtsdatum (TT/MM/JJ), **ständiger Wohnort**

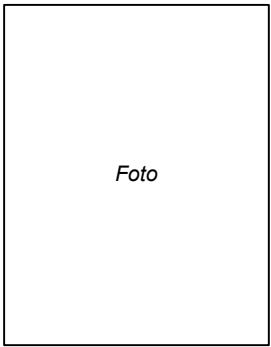

Foto

Ich bin einverstanden, daß meine persönliche Angaben zwecks Beschlußfassung über die Ausstellung des Visums elektronisch bearbeitet und übertragen werden.
Datum (TT/MM/JJ), **Eigenhändige Unterschrift**

17. Andere Namen, Vornamen (vor der Eheschließung, Decknamen, Ordens – und Künstlernamen)

18. Adresse Ihres ständigen Wohnsitzes, Telefonnummer, Faxnummer, E-Mail

19. Geburtsort (falls in Russland geboren, bitte angeben wann und in welches Land ausgewandert)

20. Ort Ihrer beruflichen Tätigkeit oder Studiums, Dienststelle (Benennung, Adresse, Telefon – und Faxnummer, E-Mail)

21. Ihre Verwandte zur Zeit in Russland?(Name, Vorname, Verwandtschaftsgrad, Geburtsdatum ständiger Wohnsitz)

Die Vorschrift zum Ausfüllen des Visumantrages.

- 1 Der Formular des Visumantrages ([PDF-Formular](#) oder [PDF-Dokument](#)) ist von der [Internetseite](#) der Konsularabteilung der Botschaft (herunterzuladen und auf Laser- bzw. Tintenstrahldrucker auszudrucken). **Die Benutzung von jeglichen Kopien (z.B. Faxkopien) des Visumantrages ist unzulässig.**
- 2 Zum Ausdrucken des Visumantrages nutzen Sie bitte [Adobe Reader](#) Software. Der Visumantrag soll auf DIN A4 Blatt **ausgedruckt werden ohne Maßstabänderung.**

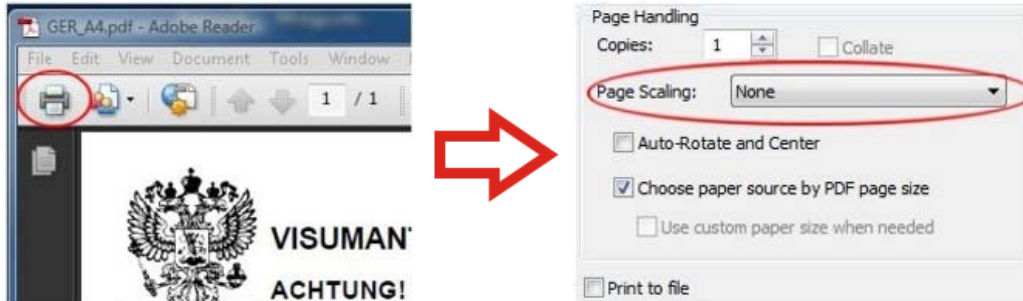

- 3 Der Visumantrag ([PDF-Formular](#) oder [PDF-Dokument](#)) soll in der deutschen oder russischen Sprache mit Kugelschreiber in **Blockschrift** ausgefüllt oder mit Hilfe von PC und Drucker (oder mit Schreibmaschine) ausgedruckt werden.
- 4 Auf dem Visumantrag soll das **Foto unbedingt mit Klebstoff** und ausschließlich im dafür vorgesehenen Feld befestigt werden. Das Foto soll u.a. nicht früher als 6 Monate vor der Visabeantragung gemacht werden. Um das Foto auf dem **Visumantrag zu befestigen, dürfen Sie nicht Klammern, Heftklammern oder ähnliches nutzen.** Die allgemeine Forderungen zu den Fotos, die bei der Visabeantragung eingereicht werden sollen, entsprechen vollkommen den gleichen Forderungen bei der Beantragung des deutschen biometrischen Reisepasses.

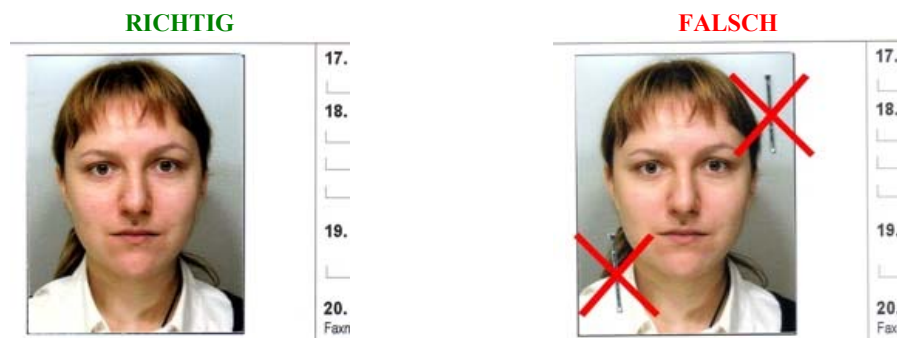

- 5 Der Visumantrag ([PDF-Formular](#) oder [PDF-Dokument](#)) soll unbedingt **persönlich vom Antragsteller und nur im dafür vorgesehenen Feld unterschrieben werden** (die untere Ecke des Visumantrages links).

<p>Ich bin einverstanden, daß meine persönliche Angaben zwecks Beschlußfassung über die Ausstellung des Visums elektronisch bearbeitet und übertragen werden.</p> <p>Datum (TT/MM/JJ), Eigenhändige Unterschrift</p> <p><i>[Handwritten Signature]</i> 31.10.2008</p>	<p>Faxnummer</p> <p>21. Ihre Vorname, 1</p>
--	---

Die Nichtausführung der o.e. Forderungen kann die Dauer der Visumaussstellung erheblich verlängern!

Wichtige Ausfüllhinweise für den Visaantrag der Russischen Föderation

Aus aktuellem Anlass bitten wir unsere Kunden eindringlichst um die Einhaltung folgender Ausfüllhinweise der Visumsanträge.

Bei Nichteinhaltung laufen wir Gefahr, dass wir Anträge unbearbeitet und ohne Rückerstattung der bereits entrichteten Kosten zurückbekommen.

Da der Antrag eine genormte Größe hat, ist es wichtig, in den Druckoptionen des Acrobat Reader die Option „Anpassen der Seitengröße“ zu deaktivieren.

Dies sieht wie folgt aus:

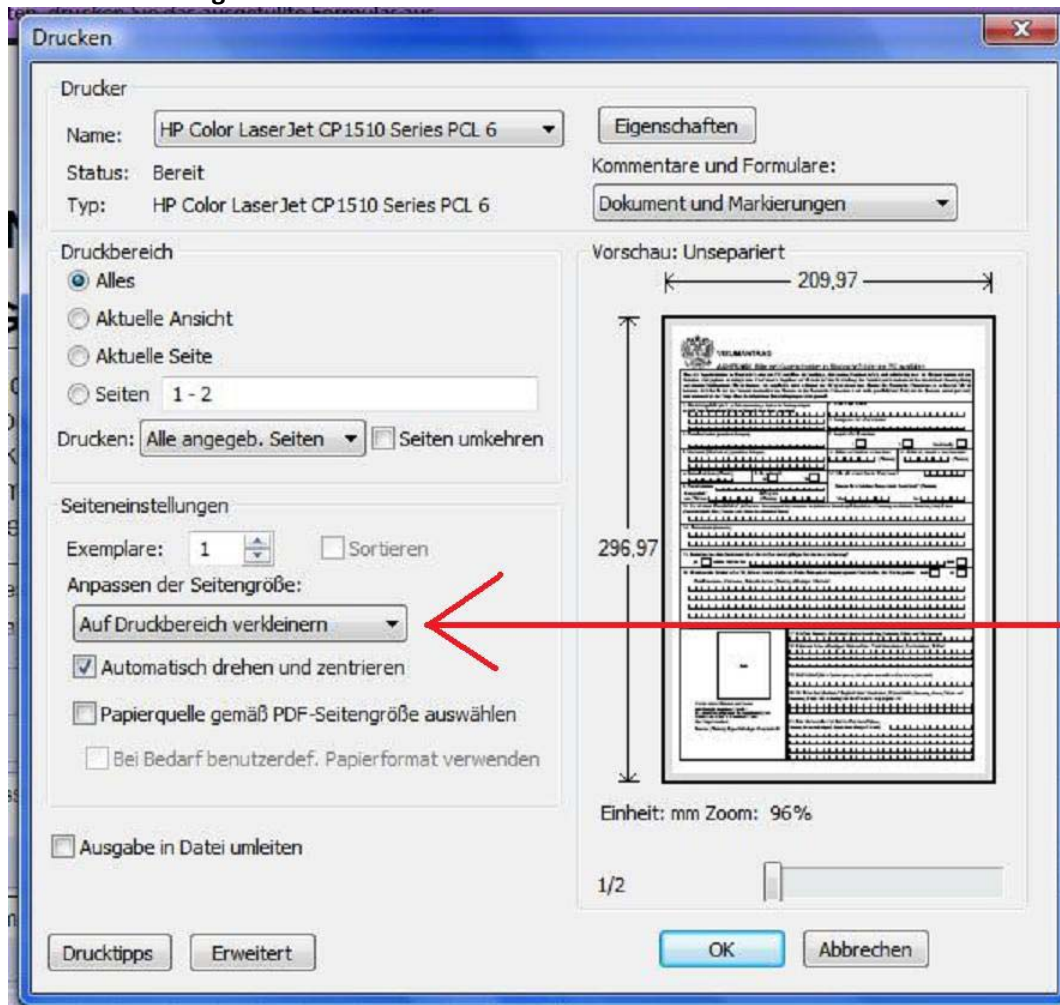

Hier öffnen und auf die Option "KEINE" einstellen.

Im folgendem muss dass Fenster so aussehen:

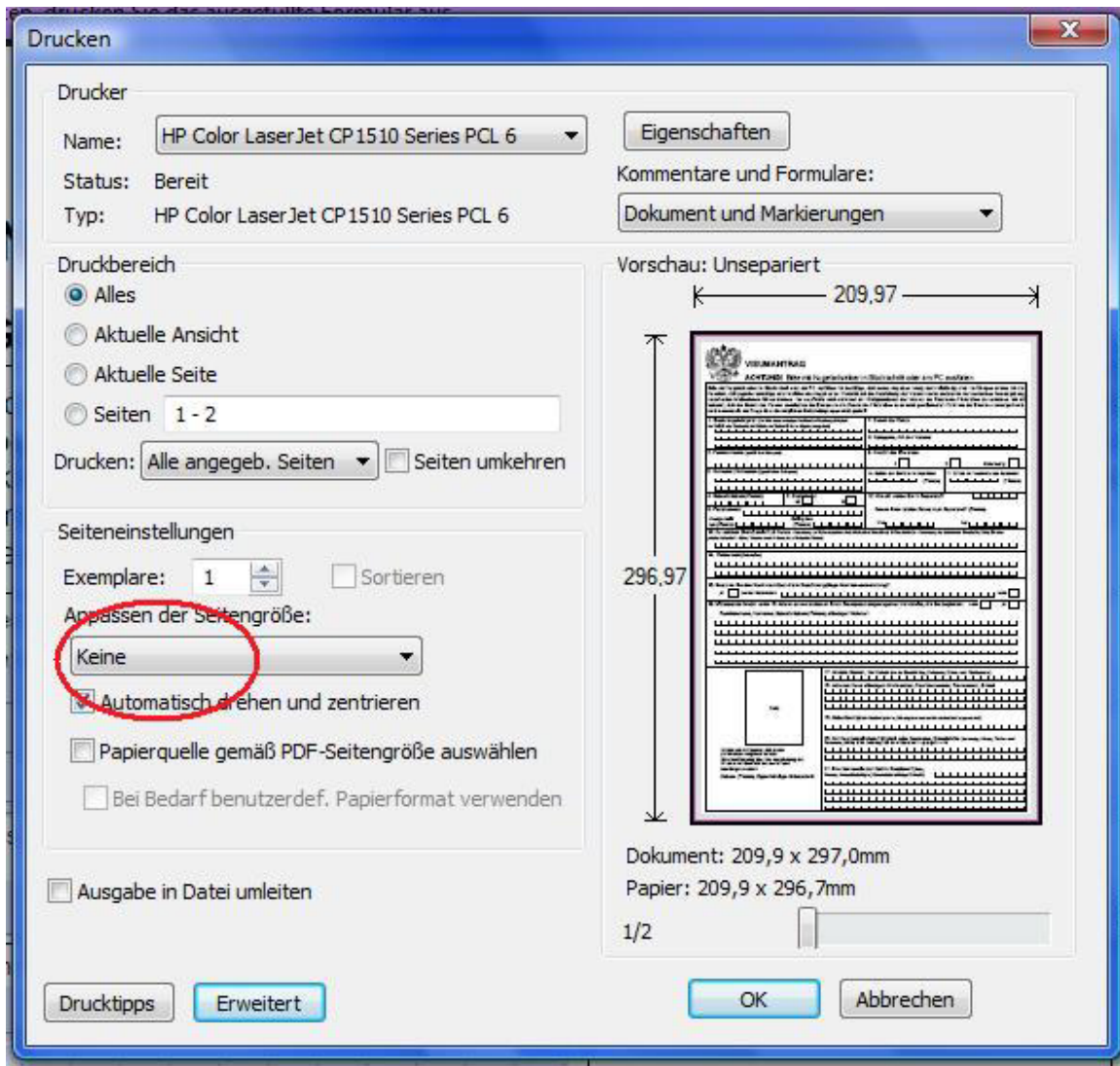

So ist gewährleistet, dass der Scanner in der Russischen Botschaft den Antrag einwandfrei erkennen kann.

Hilfreich ist auch, den Antrag ausnahmslos direkt am Bildschirm auszufüllen und dabei zu beachten, dass **ALLE** Datumsangaben und Zahlen und auch die Reisepassnummer in die einzelnen Kästchen eingetragen werden.

FALSCH: ☹️

4. Geburtsdatum (TT/MM/JJ) 14.11.64	5. Geschlecht M <input type="checkbox"/> W <input type="checkbox"/>
6. Passnummer 123456789	

RICHTIG: 😊

4. Geburtsdatum (TT/MM/JJ) 1 4 1 1 6 4	5. Geschlecht M <input type="checkbox"/> W <input type="checkbox"/>
6. Passnummer 1 2 3 4 5 6 7 8 9	

Wir bedanken uns für Ihre Mithilfe, für Rückfragen stehen wir Ihnen gerne zur Verfügung.

Flesch Rothe Visum Service